

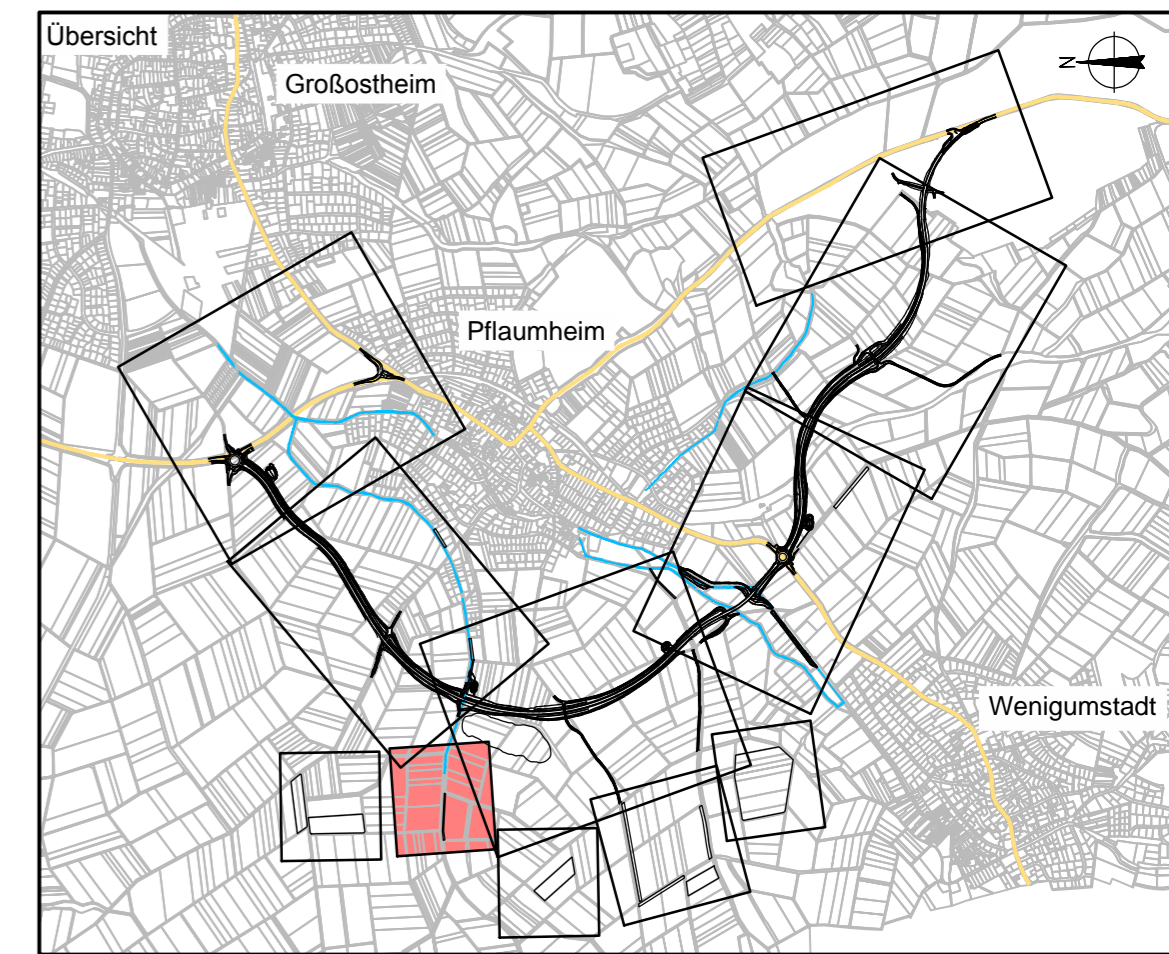

Legende

- Planfeststellungsgrenze
 - Grunderwerbsgrenze
 - Gemarkungsgrenze
 - Zu erwerbende Fläche
 - Vorübergehend in Anspruch zu nehmende Fläche
 - Dauernd zu belastende Fläche
- | | |
|---------|---------------------|
| 802 | 1647 m ² |
| 2.32.01 | 1647 m ² |
| 02 | 472 m ² |
- Flurstücknummer
 2.32.01 1647 m²
 GE Fläche; vorüberg. Inanspruchnahme;
 Dauernd zu belastende Fläche (m²)
 laufende Grunderwerbsnr.
 Plannummer



	Weißenburger Straße 20-22 63739 Aschaffenburg Tel. 06021/38667-0	Projekt	16414
		Plan Nr.	
		Datei-Name	

Bearbeitet im Auftrag des Landratsamtes Aschaffenburg
 Aschaffenburg, im September 2012

Nr.	Art der Änderung	Datum	Name

	Landratsamt Aschaffenburg Kreisstraßenverwaltung	Unterlage:	14.1
		Blatt Nr.:	7
		Datum	Zeichen
PLANFESTSTELLUNG		bearbeitet	15.10.12 Vr
Markt Großostheim OT Pflaumheim Ortsumgehung Kreisstraße AB 1 / AB 3		gezeichnet	15.10.12 Tax
		geprüft	15.10.12 Kru
		Reg.Nr.	
		Grunderwerbsplan 7	
		1 : 1000	

Aufgestellt: Aschaffenburg, den 11.01.2013 Landratsamt Aschaffenburg Dr. Norbert Schupp, Verwaltungsdirektor	Aufgestellt:
---	--------------

Entfällt