

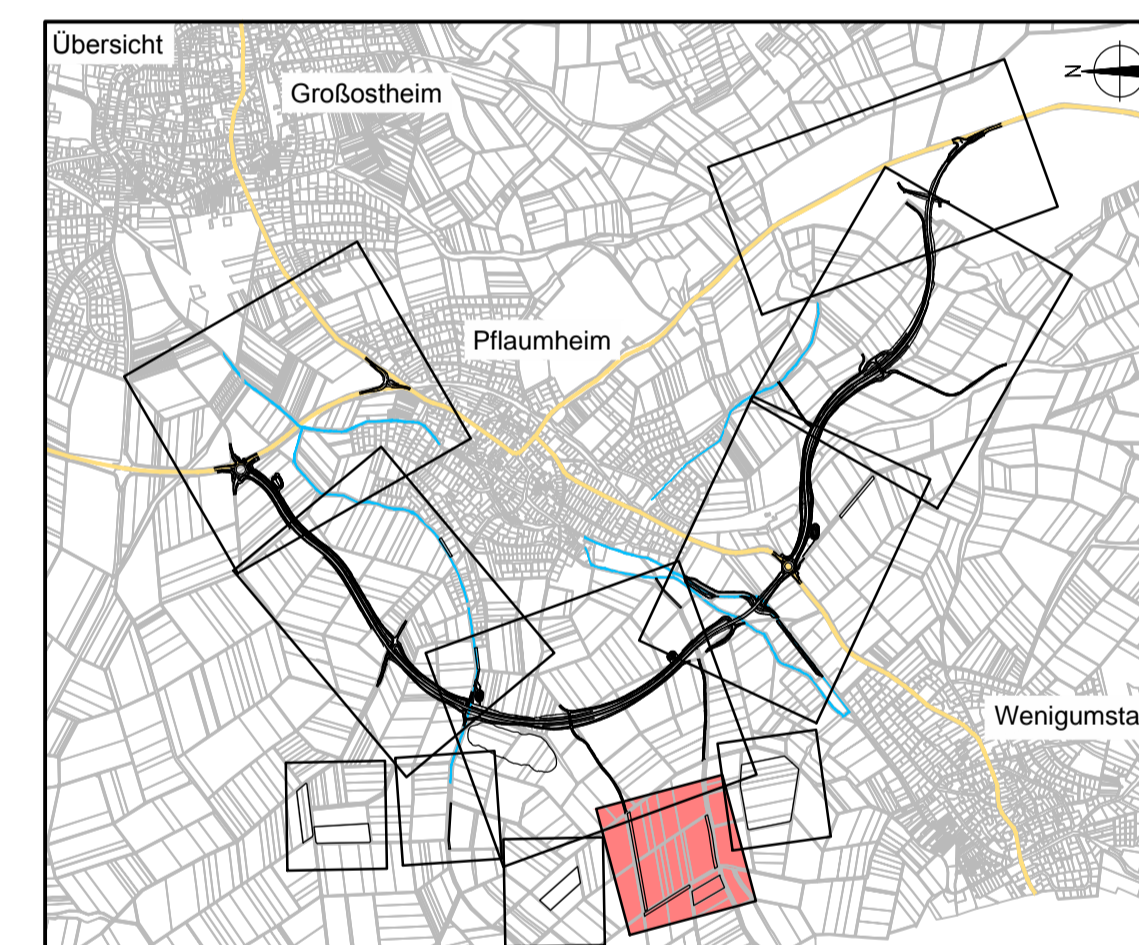

Legende

- Planfeststellungsgrenze
 - Grunderwerbsgrenze
 - Gemarkungsgrenze
 - Zu erwerbende Fläche
 - Vorübergehend in Anspruch zu nehmende Fläche
 - Dauernd zu belastende Fläche
- | | |
|---------|---------------------|
| 802 | Flurstücknummer |
| 2.32.01 | 1647 m ² |
| 02 | 472 m ² |
- GE Fläche; vorüberg. Inanspruchnahme;
 Dauernd zu belastende Fläche (m²)
 laufende Grunderwerbsnr.
 Plannummer



	Weißenburger Straße 20-22 63739 Aschaffenburg Tel. 06021/38667-0	Projekt	16414
		Plan Nr.	
		Datei-Name	

Bearbeiten im Auftrag des Landratsamtes Aschaffenburg
 Aschaffenburg, im September 2012

Nr.	Art der Änderung	Datum	Name

	Landratsamt Aschaffenburg Kreisstraßenverwaltung	Unterlage: 14.1 Blatt Nr.: 8
	PLANFESTSTELLUNG	bearbeitet 15.10.12 Vr gezeichnet 15.10.12 Tax geprüft 15.10.12 Kru
	Markt Großostheim OT Pflaumheim Ortsumgehung Kreisstraße AB 1 / AB 3	Grunderwerbsplan 8 1 : 1000
	Aufgestellt: Aschaffenburg, den 11.01.2013 Landratsamt Aschaffenburg Dr. Norbert Schupp, Verwaltungsdirektor	Aufgestellt:

Aufgestellt:
 Aschaffenburg, den 11.01.2013
 Landratsamt Aschaffenburg
 Dr. Norbert Schupp, Verwaltungsdirektor