

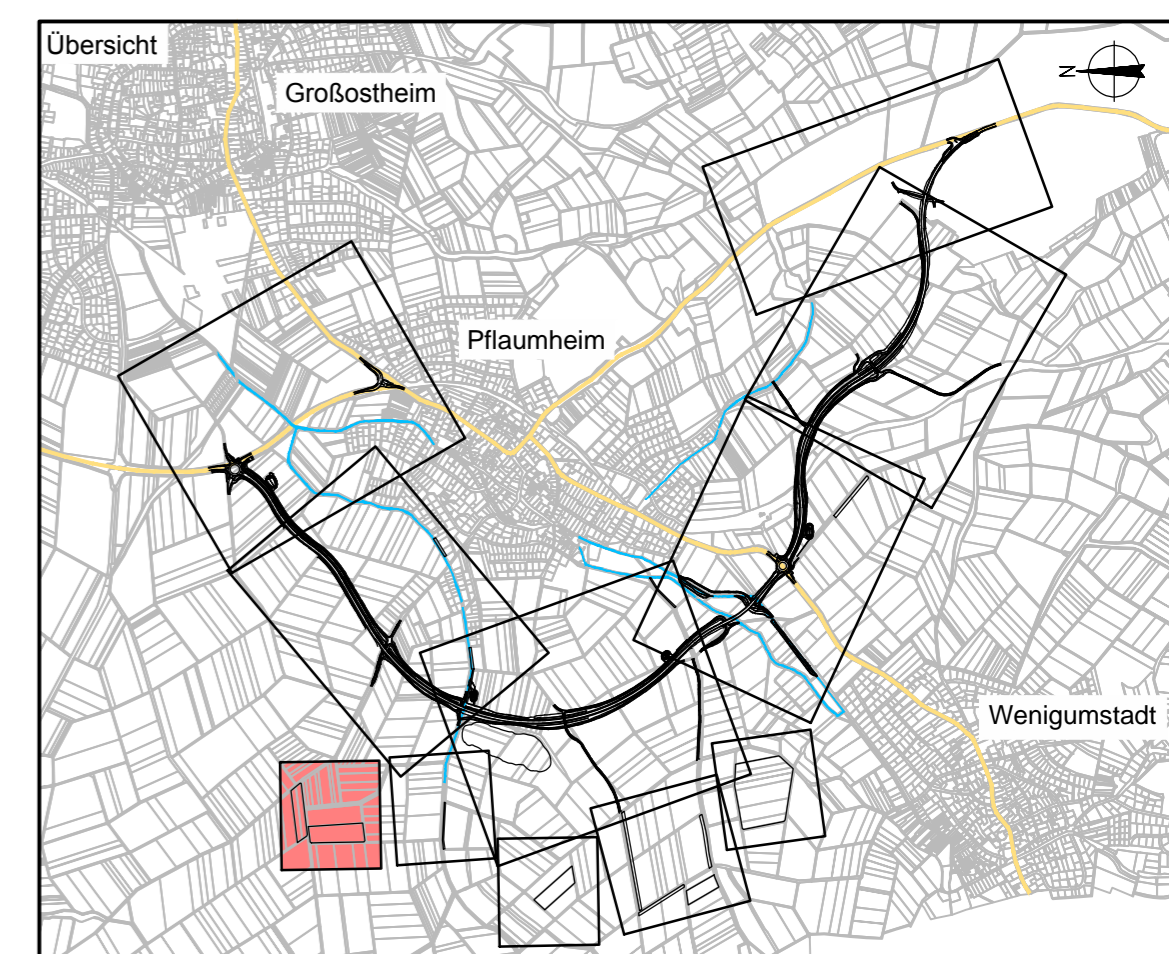

**Legende**

- Planfeststellungsgrenze
  - Grunderwerbsgrenze
  - Gemarkungsgrenze
  - Zu erwerbende Fläche
  - Vorübergehend in Anspruch zu nehmende Fläche
  - Dauernd zu belastende Fläche
- 802  
 2.32.01 1647 m<sup>2</sup>  
 02 472 m<sup>2</sup>
- Flurstücknummer  
 2.32.01 1647 m<sup>2</sup>  
 laufende Grunderwerbsnr.  
 Plannummer



**OBERMEYER** PLANEN + BERATEN GmbH  
 Weißenburger Straße 20-22  
 63739 Aschaffenburg  
 Tel. 06021/38667-0

Projekt	16414
Plan Nr.	
Datei-Name	

Bearbeitet im Auftrag des Landratsamtes Aschaffenburg  
 Aschaffenburg, im September 2012

Nr.	Art der Änderung	Datum	Name

 Landratsamt Aschaffenburg Kreisstraßenverwaltung	Unterlage:	14.1	
	Blatt Nr.:	9	
		Datum	Zeichen
<b>PLANFESTSTELLUNG</b>		bearbeitet	15.10.12 Vr
		gezeichnet	15.10.12 Tax
		geprüft	15.10.12 Kru
		Reg.Nr.	
<b>Markt Großostheim          OT Pflaumheim          Ortsumgehung          Kreisstraße AB 1 / AB 3</b>		<b>Grunderwerbsplan 9</b> 1 : 1000	

Aufgestellt: Aschaffenburg, den 11.01.2013 Landratsamt Aschaffenburg  Dr. Norbert Schupp, Verwaltungsdirektor	Aufgestellt:
---	--------------