

**Legende**

- Planfeststellungsgrenze
- Grunderwerbsgrenze
- Gemarkungsgrenze
- Zu erwerbende Fläche
- Vorübergehend in Anspruch zu nehmende Fläche
- Dauernd zu belastende Fläche

802	1647 m <sup>2</sup>
2.32.01	1647 m <sup>2</sup>
02	472 m <sup>2</sup>

Flurstücknummer  
 2.32.01 1647 m<sup>2</sup>  
 GE Fläche; vorüberg. Inanspruchnahme;  
 Dauernd zu belastende Fläche (m<sup>2</sup>)  
 laufende Grunderwerbsnr.  
 Plannummer

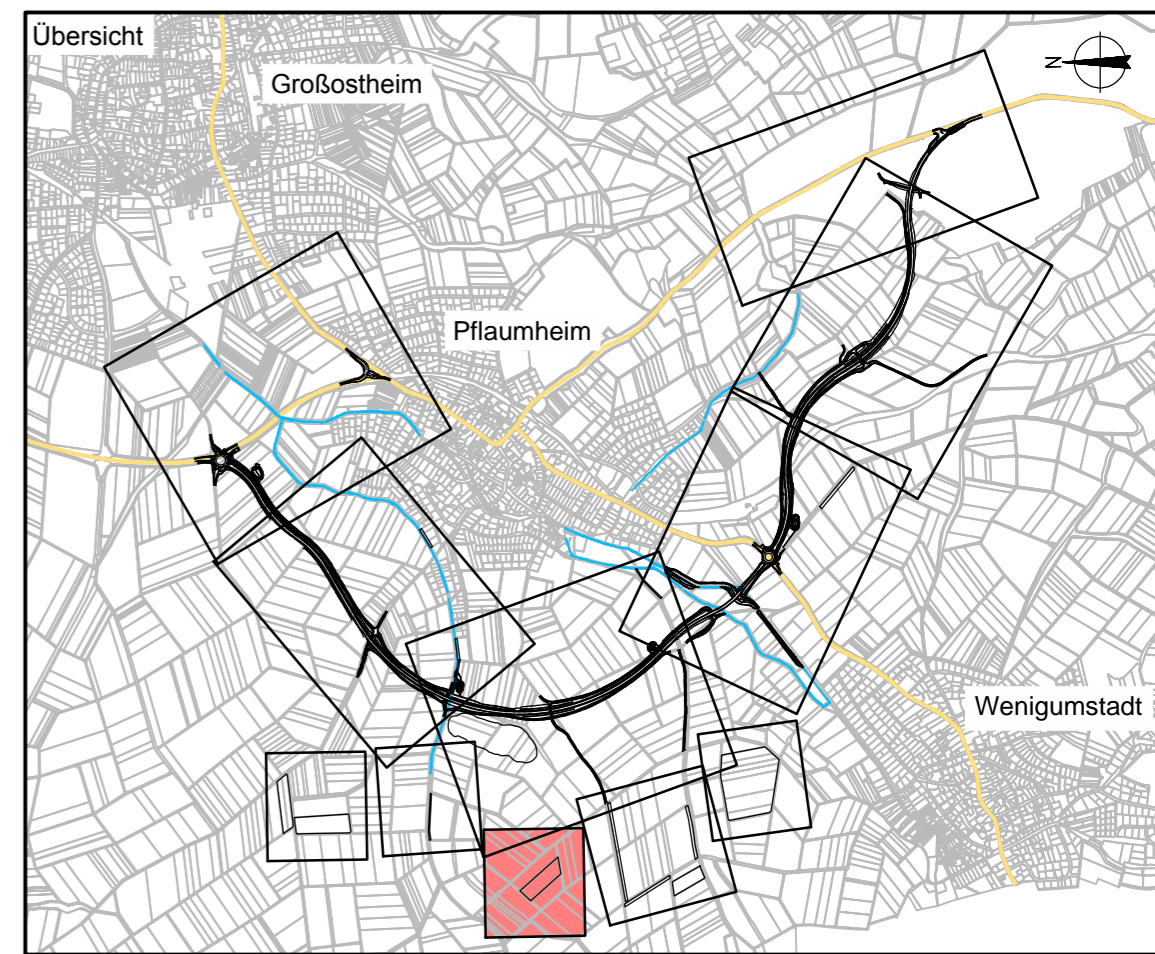

<b>OBERMEYER</b> PLANEN + BERATEN GmbH	Weissenburger Straße 20-22 63739 Aschaffenburg Tel. 06021/38667-0	Projekt	16414
		Plan Nr.	
		Datei-Name	

Bearbeitet im Auftrag des Landratsamtes Aschaffenburg  
 Aschaffenburg, im September 2012

Nr.	Art der Änderung	Datum	Name

Landratsamt Aschaffenburg Kreisstraßenverwaltung	Unterlage:	14.1	
	Blatt Nr.:	10	
	Datum	Zeichen	
PLANFESTSTELLUNG	bearbeitet	15.10.12	Vr
	gezeichnet	15.10.12	Tax
	geprüft	15.10.12	Kru
	Reg.Nr.		
Markt Großostheim OT Pflaumheim Ortsumgehung Kreisstraße AB 1 / AB 3		<b>Grunderwerbsplan 10</b> 1 : 1000	

Aufgestellt: Aschaffenburg, den 11.01.2013 Landratsamt Aschaffenburg  Dr. Norbert Schupp, Verwaltungsdirektor	Aufgestellt:   
---	--------------------------

Entfällt