

Legende

- Planfeststellungsgrenze
 - Grunderwerbsgrenze
 - Gemarkungsgrenze
 - Zu erwerbende Fläche
 - Vorübergehend in Anspruch zu nehmende Fläche
 - Dauernd zu belastende Fläche
- 802
 2.32.01 1647 m²
 02 472 m²
- Flurstücknummer
 2.32.01 1647 m²
 GE Fläche; vorüberg. Inanspruchnahme;
 Dauernd zu belastende Fläche (m²)
 laufende Grunderwerbsnr.
 Plannummer

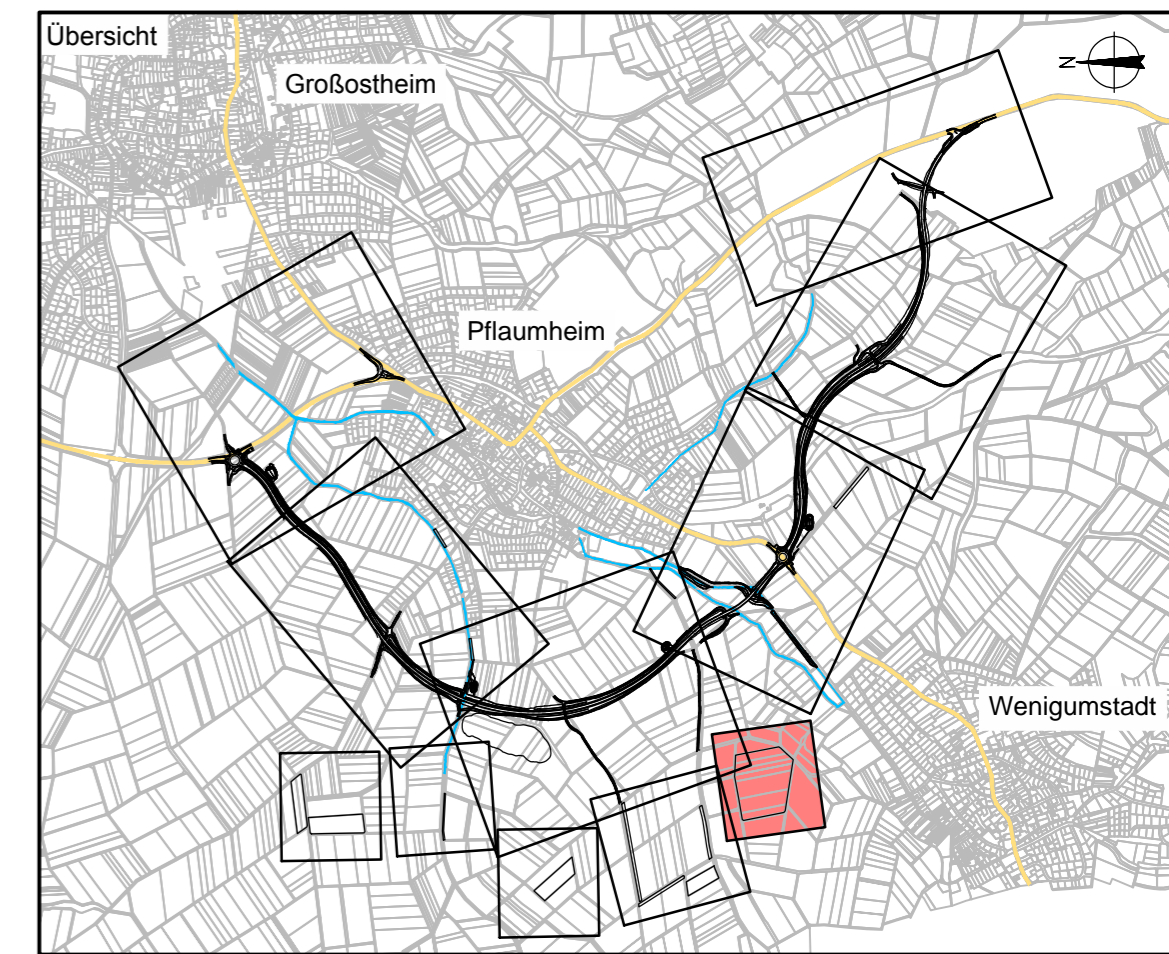

OBERMEYER PLANEN + BERATEN GmbH
 Weißenburger Straße 20-22
 63739 Aschaffenburg
 Tel. 06021/38667-0

Projekt	16414
Plan Nr.	
Datei-Name	

Bearbeitet im Auftrag des Landratsamtes Aschaffenburg
 Aschaffenburg, im September 2012

Nr.	Art der Änderung	Datum	Name

Landratsamt Aschaffenburg
 Kreisstraßenverwaltung

Unterlage: 14.1
 Blatt Nr.: 11

PLANFESTSTELLUNG

Markt Großostheim
 OT Pflaumheim
 Ortsumgehung
 Kreisstraße AB 1 / AB 3

bearbeitet	15.10.12	Vr
gezeichnet	15.10.12	Tax
geprüft	15.10.12	Kru
Reg.Nr.		

Grunderwerbsplan 11
 1 : 1000

Aufgestellt:
 Aschaffenburg, den 11.01.2013
 Landratsamt Aschaffenburg

Dr. Norbert Schupp, Verwaltungsdirektor

Aufgestellt:

Entfällt