

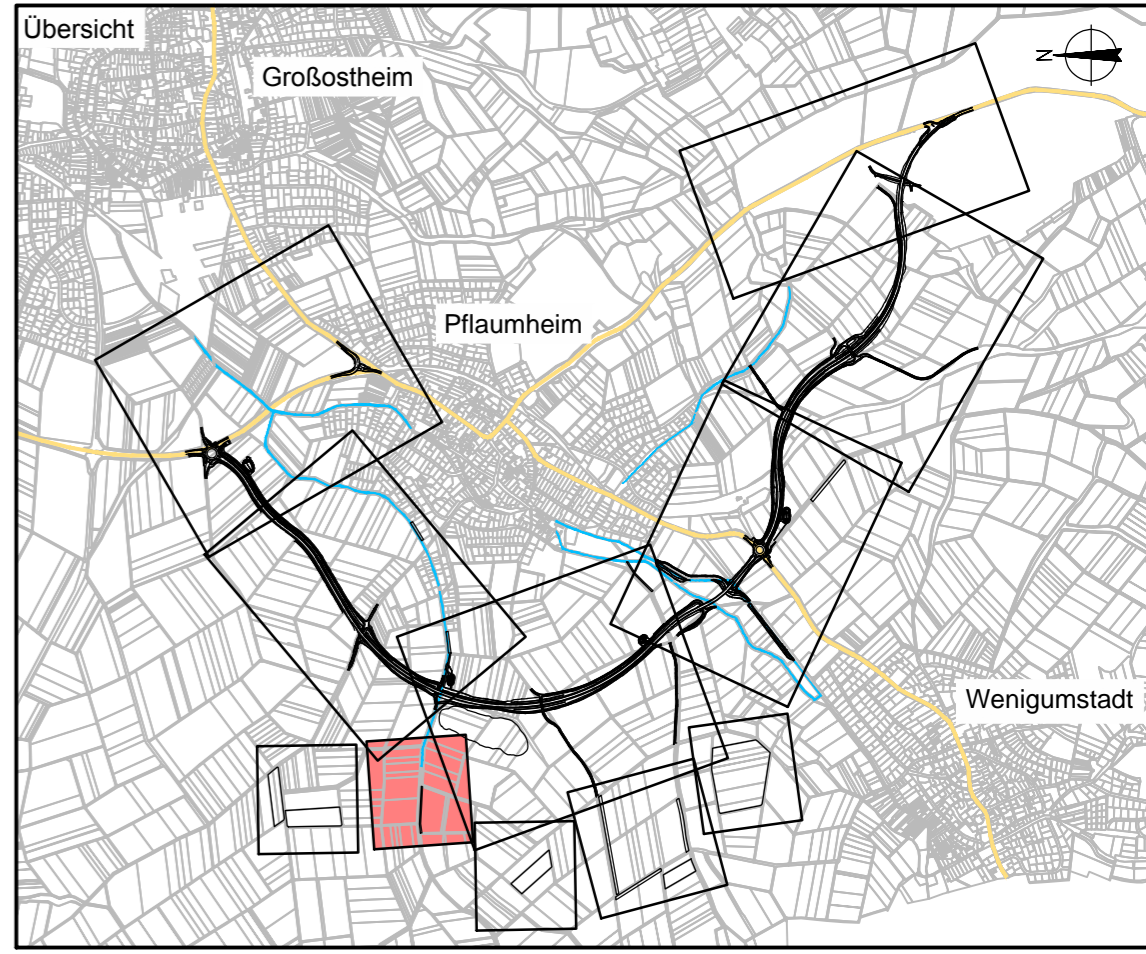

Legende

- Nr. des Bauwerksverzeichnisses
- 1.1.1 Straßen, Wege, Zufahrten
 - 1.2.1 Landwirtschaftliche Wege
 - 2.1 Bauwerke und Anlagen
 - 3.1 Entwässerung
 - 4.1 Leitungen (Anlage Dritter)
 - 5.1 Gewässerbau
 - 6.1 Anlagen für Naturschutz
 - 7.1 sonstige Maßnahmen
- Wasserschutzgebietsgrenze
- W Wasserschutzgebiet
- I Zone I - Fassungsbereich
- II Zone II - engere Schutzzone
- III IIIA Zone III, III A - weitere Schutzzone
- IIIB Zone III B - erweiterte Schutzzone
- Planfeststellungsgrenze
- Grunderwerbsgrenze
- Gemarkungsgrenze



OBERMEYER PLANEN + BERATEN GmbH
 Weißenburger Straße 20-22
 63739 Aschaffenburg
 Tel. 06021/38667-0

Projekt 16414
 Plan Nr.
 Datei-Name

Bearbeitet im Auftrag des Landratsamtes Aschaffenburg
 Aschaffenburg, im September 2012

Nr.	Art der Änderung	Datum	Name

Landratsamt Aschaffenburg
 Kreisstraßenverwaltung

Unterlage: 7.1
 Blatt Nr.: 7

PLANFESTSTELLUNG

Markt Großostheim
 OT Pflaumheim
 Ortsumgehung
 Kreisstraße AB 1 / AB 3

bearbeitet 15.10.12 Vr
 gezeichnet 15.10.12 Tax
 geprüft 15.10.12 Kru
 Reg.Nr.

Lageplan 7
 1 : 1000

Aufgestellt:
 Aschaffenburg, den 11.01.2013
 Landratsamt Aschaffenburg

Aufgestellt:

Dr. Norbert Schupp, Verwaltungsdirektor

Entfällt