

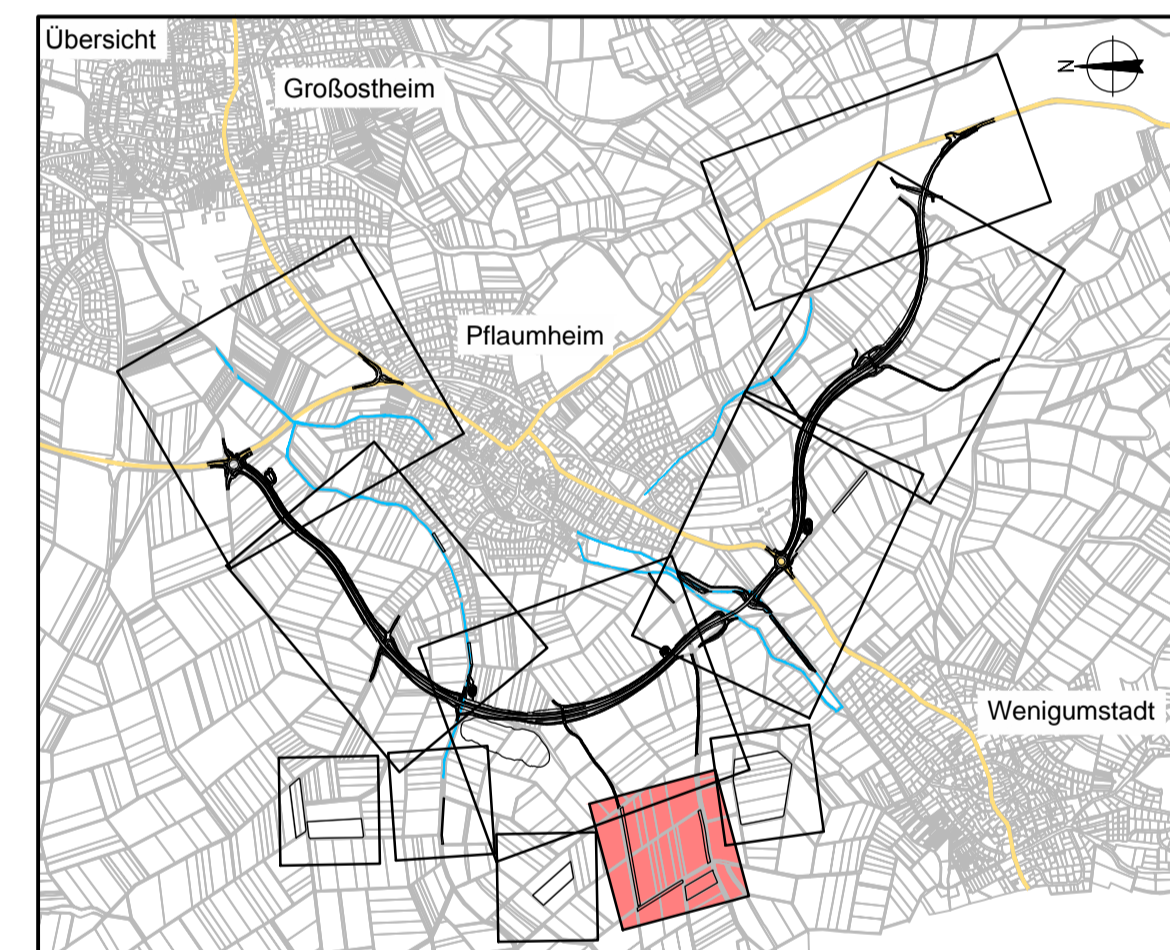

Legende

- Planfeststellungsgrenze
 - Grunderwerbsgrenze
 - Gemarkungsgrenze
 - Flurbereinigungsgrenze -nachrichtlich-
 - Wasserschutzgebietsgrenze
 - W Wasserschutzgebiet
 - I Zone I - Fassungsereich
 - II Zone II - engere Schutzzone
 - III IIIA Zone III, III A - weitere Schutzzone
 - IIIB Zone III B - erweiterte Schutzzone
- Nr. des Bauwerksverzeichnisses**
- 1.1 Straßen, Wege, Zufahrten
 - 1.2 Landwirtschaftliche Wege
 - 2 Bauwerke und Anlagen
 - 3 Entwässerung
 - 4 Leitungen (Anlage Dritter)
 - 5 Gewässerbau
 - 6 Anlagen für Naturschutz
 - 7 sonstige Maßnahmen



	Weißburger Straße 20-22 63739 Aschaffenburg Tel. 06021/38667-0	Projekt	16414
		Plan Nr.	
		Datei-Name	

Bearbeitet im Auftrag des Landratsamtes Aschaffenburg
Aschaffenburg, im September 2012

Nr.	Art der Änderung	Datum	Name

 PLANFESTSTELLUNG Markt Großostheim OT Pflaumheim Ortsumgehung Kreisstraße AB 1 / AB 3	bearbeitet	15.10.12	Vr
	gezeichnet	15.10.12	Tax
	geprüft	15.10.12	Kru
	Reg.Nr.		
Lageplan 8			1 : 1000

Aufgestellt: Aschaffenburg, den 11.01.2013 Landratsamt Aschaffenburg Dr. Norbert Schupp, Verwaltungsdirektor	Aufgestellt:
---	------------------------------

Entfällt