

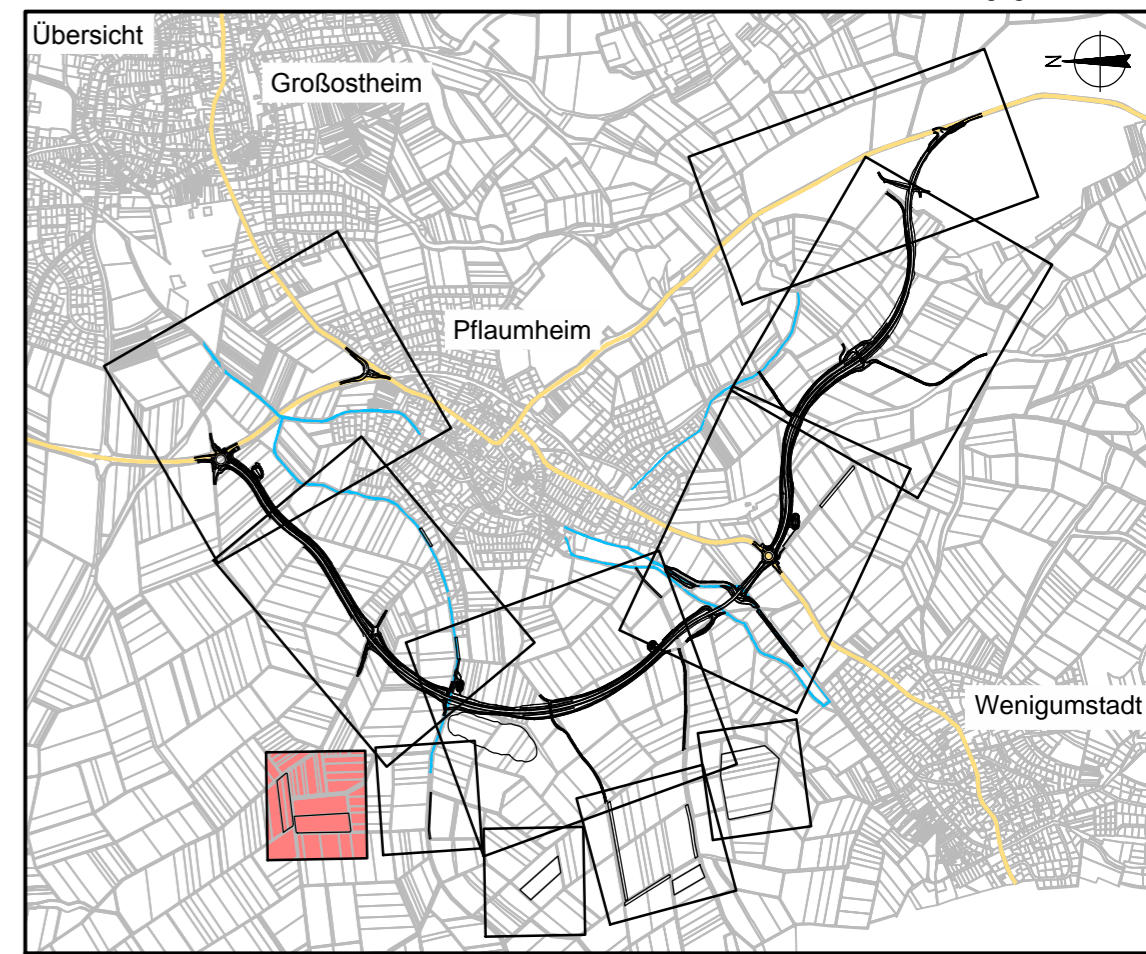

Legende

- Nr. des Bauwerksverzeichnisses
 - 1.1.1 Straßen, Wege, Zufahrten
 - 1.2.1 Landwirtschaftliche Wege
 - 2.1 Bauwerke und Anlagen
 - 3.1 Entwässerung
 - 4.1 Leitungen (Anlage Dritter)
 - 5.1 Gewässerbau
 - 6.1 Anlagen für Naturschutz
 - 7.1 sonstige Maßnahmen
- Wasserschutzgebiet
 - W Wasserschutzgebiet
 - I Zone I - Fassungsbereich
 - II Zone II - engere Schutzzone
 - III III A Zone III, III A - weitere Schutzzone
 - III B Zone III B - erweiterte Schutzzone
- Planfeststellungsgrenze (dashed purple line)
- Grunderwerbsgrenze (dashed blue line)
- Gemarkungsgrenze (dashed pink line)



OBERMEYER PLANEN + BERATEN GmbH
 Weißenburger Straße 20-22
 63739 Aschaffenburg
 Tel. 06021/38667-0

Projekt 16414
 Plan Nr.
 Datei-Name

Bearbeitet im Auftrag des Landratsamtes Aschaffenburg
 Aschaffenburg, im September 2012

Nr.	Art der Änderung	Datum	Name

Landratsamt Aschaffenburg
 Kreisstraßenverwaltung

Unterlage: 7.1
 Blatt Nr.: 9

PLANFESTSTELLUNG

Markt Großostheim
 OT Pflaumheim
 Ortsumgehung
 Kreisstraße AB 1 / AB 3

Aufgestellt: Aschaffenburg, den 11.01.2013
 Landratsamt Aschaffenburg
 Dr. Norbert Schupp, Verwaltungsdirektor

Aufgestellt:

Reg.Nr. bearbeitet 15.10.12 Vr
 gezeichnet 15.10.12 Tax
 geprüft 15.10.12 Kru

Lageplan 9
 1 : 1000