

Legende

- Nr. des Bauwerksverzeichnisses
- 1.1.1 Straßen, Wege, Zufahrten
 - 1.2.1 Landwirtschaftliche Wege
 - 2.1 Bauwerke und Anlagen
 - 3.1 Entwässerung
 - 4.1 Leitungen (Anlage Dritter)
 - 5.1 Gewässerbau
 - 6.1 Anlagen für Naturschutz
 - 7.1 sonstige Maßnahmen
- Flurbereinigungsgrenze -nachrichtlich-
 - Planfeststellungsgrenze
 - Grunderwerbsgrenze
 - Gemarkungsgrenze

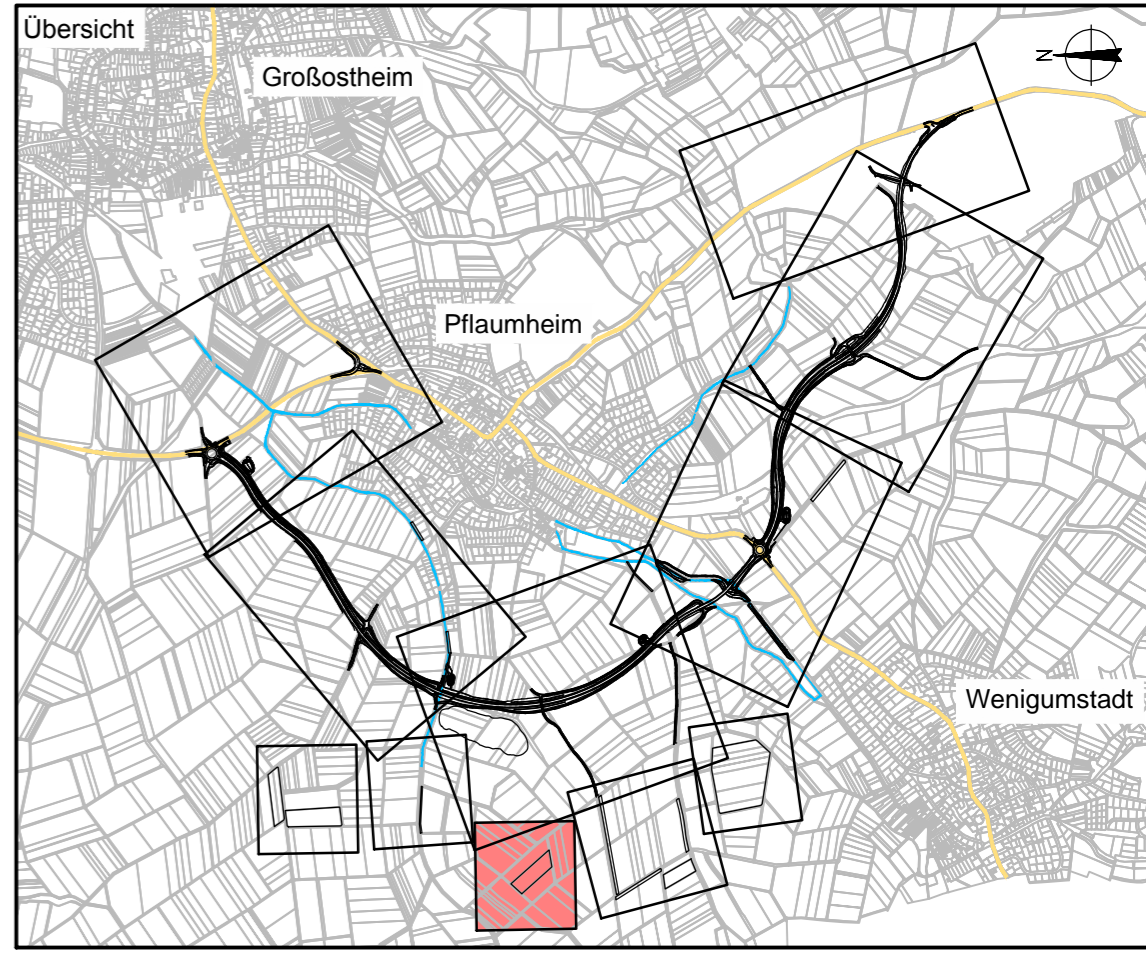

OBERMEYER
PLANEN + BERATEN GmbH
Weißener Straße 20-22
63739 Aschaffenburg
Tel. 06021/38667-0

Projekt	16414
Plan Nr.	
Datei-Name	

Bearbeitet im Auftrag des Landratsamtes Aschaffenburg
Aschaffenburg, im September 2012

Nr.	Art der Änderung	Datum	Name

<p>Landratsamt Aschaffenburg Kreisstraßenverwaltung</p>	Unterlage:	7.1										
	Blatt Nr.:	10										
<p>PLANFESTSTELLUNG</p> <p>Markt Großostheim OT Pflaumheim Ortsumgehung Kreisstraße AB 1 / AB 3</p>		<table border="1"> <tr> <td>Datum</td> <td>Zeichen</td> </tr> <tr> <td>bearbeitet 15.10.12</td> <td>Vr</td> </tr> <tr> <td>gezeichnet 15.10.12</td> <td>Tax</td> </tr> <tr> <td>geprüft 15.10.12</td> <td>Kru</td> </tr> <tr> <td>Reg.Nr.</td> <td></td> </tr> </table>	Datum	Zeichen	bearbeitet 15.10.12	Vr	gezeichnet 15.10.12	Tax	geprüft 15.10.12	Kru	Reg.Nr.	
Datum	Zeichen											
bearbeitet 15.10.12	Vr											
gezeichnet 15.10.12	Tax											
geprüft 15.10.12	Kru											
Reg.Nr.												
		<p>Lageplan 10</p> <p>1 : 1000</p>										

<p>Aufgestellt: Aschaffenburg, den 11.01.2013 Landratsamt Aschaffenburg</p> <p>Dr. Norbert Schupp, Verwaltungsdirektor</p>	<p>Aufgestellt:</p>
--	---------------------

Entfällt