

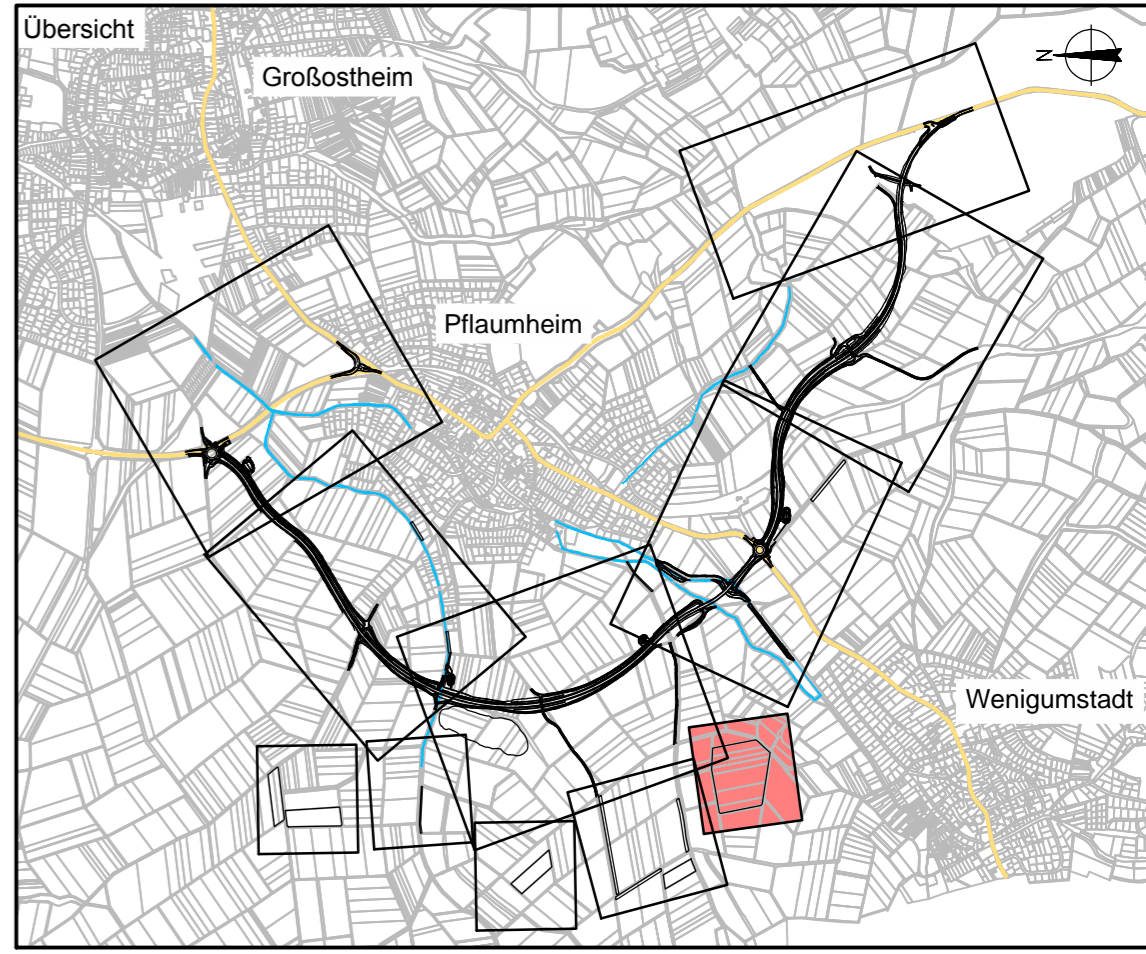

**Legende**

- Nr. des Bauwerksverzeichnisses
- 1.1.1 Straßen, Wege, Zufahrten
  - 1.2.1 Landwirtschaftliche Wege
  - 2.1 Bauwerke und Anlagen
  - 3.1 Entwässerung
  - 4.1 Leitungen (Anlage Dritter)
  - 5.1 Gewässerbau
  - 6.1 Anlagen für Naturschutz
  - 7.1 sonstige Maßnahmen
- Flurbereinigungsgrenze -nachrichtlich-
  - Planfeststellungsgrenze
  - Grunderwerbsgrenze
  - Gemarkungsgrenze



**OBERMEYER** PLANEN + BERATEN GmbH  
 Weißenburger Straße 20-22  
 63739 Aschaffenburg  
 Tel. 06021/38667-0

Projekt	16414
Plan Nr.	
Datei-Name	

Bearbeitet im Auftrag des Landratsamtes Aschaffenburg  
 Aschaffenburg, im September 2012

Nr.	Art der Änderung	Datum	Name

Landratsamt Aschaffenburg  
 Kreisstraßenverwaltung

Unterlage: 7.1  
 Blatt Nr.: 11

bearbeitet	15.10.12	Vr
gezeichnet	15.10.12	Tax
geprüft	15.10.12	Kru
Reg.Nr.		

**PLANFESTSTELLUNG**

Markt Großostheim  
 OT Pflaumheim  
 Ortsumgehung  
 Kreisstraße AB 1 / AB 3

Lageplan 11  
 1 : 1000

Aufgestellt:  
 Aschaffenburg, den 11.01.2013  
 Landratsamt Aschaffenburg

Dr. Norbert Schupp, Verwaltungsdirektor

Aufgestellt:

Entfällt