

BWV-Nr. 2.6a
Bauwerk Nr. 4a
Brücke AB 1 über den
Mühlbach
Bau-km 2+238.085

BWV-Nr. 2.6b
Bauwerk Nr. 4b
Brücke AB 1 über den
Pflaumbach
Bau-km 2+295 - 2+326

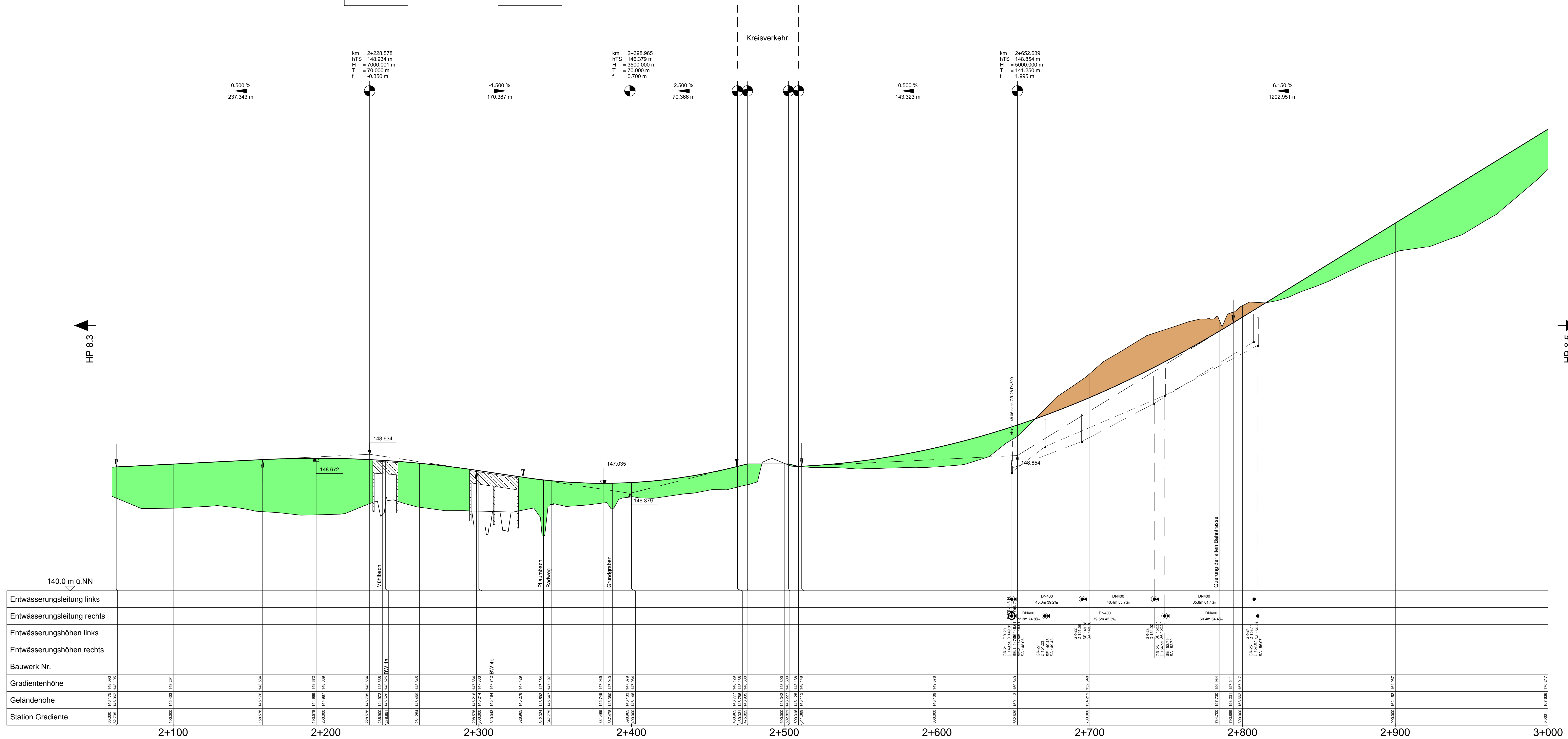

Entwässerungslinien links
Entwässerungslinien rechts
Entwässerungshöhen links
Entwässerungshöhen rechts
Bauwerk Nr.
Gradientenhöhe
Geländehöhe
Station Gradiente

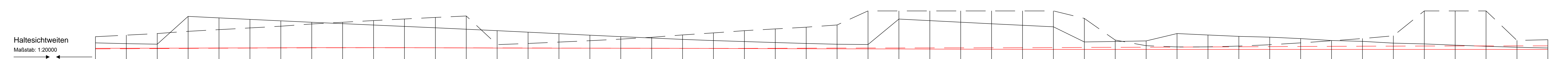
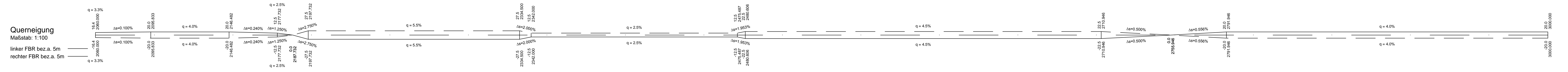
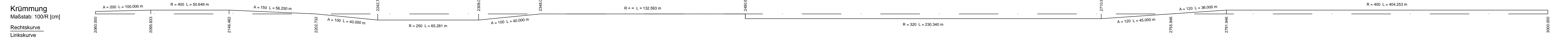

Legende:

- Einsschnitt
- Damm

Gradientenzeiger

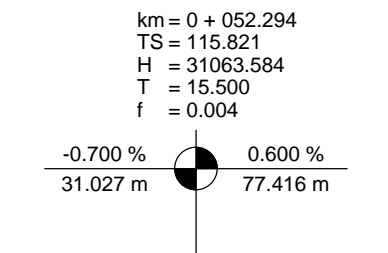

Zeichenerklärung Kanal

- DN 300 = Sammelleitung 300mm, Neigung 2% auf 40m
- DN 100 = Sickerrohr, 100mm, Neigung 0.5% auf 40m
- TFR 250 = Teilfilterrohr 250, Neigung 2% auf 40m

- Rohrleitung rechts
- Rohrleitung mitte
- Rohrleitung links

- D = Schachtdeckel
- SE = Rohrschle Sammelleitung Einlauf
- SA = Rohrschle Sammelleitung Auslauf
- VS = Rohrschle Sickerrohr

- Schacht
- Neigungswechsel
- Wechsel DN bzw. DN und Neigung

Schacht	Schacht	Schacht	Schacht	Schacht	Schacht	Schacht
rechts	mitte	links	l.u.m.	r.u.m.	m.l.u.m.	l.l.u.m.

Deckplan 8 Blatt 4 E
vom 31.10.2014
ersetzt
Höhenplan 4, Unterlage 8 Blatt 4
vom 11.01.2013

OBERMEYER PLAN + BEWETEN GmbH	Wellenburger Straße 20-22 63759 Aschaffenburg Tel. 09321 159697-0	Projekt Plan Nr. Datei-Name	16414
Bereitet im Auftrag des Landratsamtes Aschaffenburg Aschaffenburg, im September 2012			
Nr.	Art der Änderung	Datum	Name
	Anpassung Gradienten von Bau-km 1+017 bis 2+469	03.08.2014	Stu
	Ergänzung Brückenbauwerke 4a und 4b	03.08.2014	Stu

Landratsamt
Aschaffenburg
Kreisstraßenverwaltung

PLANFESTSTELLUNG

Markt Großostheim
OT Pflaumheim
Ortsumgehung
Kreisstraße AB 1 / AB 3

Aufgestellt:
Aschaffenburg, den 11.01.2013/31.10.2014
Landratsamt Aschaffenburg
Dr. Norbert Schupp, Verwaltungsdirektor

Unterrichte:
Blatt Nr.: 4 E
Datum
Zeichnen
bearbeitet
gezeichnet
geprüft
Reg. Nr.
Höhenplan 4
Bau-km 2+000 bis 3+000
1:1000/100